



e-fix[®] **NEW**



SCHEDA d'ORDINE Agosto 2019

1



- Standard
- Campo Obbligatorio
- ORDINE**
- PREVENTIVO**
- Opzione a Pagamento

Mobility Plus Package



Informazioni generali

Ragione sociale

Nome utente

mail

Scegli il tuo modello di e-fix

Sistema ausiliario di propulsione per carrozzine manuali con sostituzione delle ruote. Rispondente integralmente ai requisiti stabiliti dal DPCM sui nuovi Livelli essenziali di Assistenza 2017.
Codice NT (configurazione Standard) 12.24.09.009 Repertorio DM: 91375/R

e-fix E35	e-fix E35	e-fix E36 portata 160 kg!
comprendivo di piastre di montaggio	comprendivo di piastre di montaggio	comprendivo di piastre di montaggio
batteria da 6.0Ah 110W	batteria da 7.5Ah 150W	batteria da 7.5 Ah 150W
ruote da 22" e 24"	ruote da 22" e 24"	ruote da 24"
Autonomia fino a 16km	Autonomia fino a 22km	Autonomia fino a 22km
€ 4.740	€ 4.940	€ 5.290

- Antiribaltamento con funzione jack-up per agevolare montaggio / smontaggio ruote motrici **€ 450**
- Carrozzina dotata di antiribaltamento

Montaggio

- A cura del cliente (completare accuratamente la sezione *Dati tecnici della carrozzina 1 e 2*)
- A cura di Invacare (la quotazione verrà comunicata dal nostro Customer Service all'interno del preventivo)

Dati tecnici della carrozzina (1)

Marchio (es. Invacare)

Modello (es. Kuschall Compact)

Anno di fabbricazione

Specifiche particolari

- Manopole di spinta
- Maniglioni di spinta

Indicare diametro Manopole/ Maniglione (se presenti)

- Freni a tamburo (se presenti dovranno essere rimossi) SI NO

Indicare il grado di campanatura delle ruote posteriori

Posizione della ruota posteriore

- Indietro
- Al centro
- In avanti

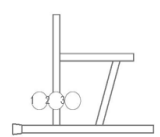

Kit di Conversione

- Kit conversione ruote posteriori Quotazione su richiesta

Il kit di conversione è necessario qualora si vogliano utilizzare le ruote posteriori della propria carrozzina in alternativa con il sistema e-fix

Dati tecnici della carrozzina (2)

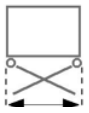
 Larghezza seduta SW (misurata esternamente ai tubi)

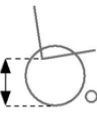
 Altezza seduta SH (misurata dal punto più basso della tela seduta posteriore)

- Diametro ruote posteriori 22" 24"

Sistema di ancoraggio

- Dotata di sistema di ancoraggio all'auto
- Dotata di estensione posizione ruota posteriore

Posizione montaggio supporto del comando

<input checked="" type="checkbox"/> Sul telaio		
<input checked="" type="checkbox"/> Sul bracciolo (specificare tipologia es. spondina, tubolare)		
<input checked="" type="radio"/> Destra		
<input type="checkbox"/> Sinistra		
<input type="checkbox"/> Montato sia Dx che Sx		€ 70
<input type="checkbox"/> Montato anche dietro Dx	1457754	€ 122
<input type="checkbox"/> Montato anche dietro Sx	1457755	€ 122



e-fix[®] **NEW**



- Standard
- Campo Obbligatorio
- Opzione a Pagamento

2 **alber**

Accessori del comando

<input type="checkbox"/> Supporto snodato	1467901	€ 300
<input type="checkbox"/> Protezione anteriore	1565836	€ 60
<input type="checkbox"/> Joystick con manopola speciale	1565669	€ 20
<input type="checkbox"/> Joystick con palla in gomma piuma	1566196	€ 25
<input type="checkbox"/> Impugnatura tetra (in plastica morbida)	1565670	€ 90
<input type="checkbox"/> Estensione per regolazione della velocità	1566197	€ 45
<input type="checkbox"/> Kit di installazione comando su tavolino non Alber	1566206	€ 140
<input type="checkbox"/> Tavolino con staffa di montaggio inclusa (SW 43-48 cm)	1566208	€ 240
<input type="checkbox"/> Tavolino con staffa di montaggio inclusa (SW 38-43 cm)	1566207	€ 240

Comando intuitivo per accompagnatore

<input type="checkbox"/> Comando comprensivo di cavo	1566165	€ 550
<input type="checkbox"/> Cavo adattatore	1566177	€ 89
<input type="checkbox"/> Impugnatura aggiuntiva	1566166	€ 50
<input type="checkbox"/> Sistema di aggancio	1489217	€ 136

Mobility Plus Package

<input type="checkbox"/> Mobility Plus Package	1591926	€ 400
--	---------	-------

Accessori pacco batteria

<input type="checkbox"/> Batteria aggiuntiva 6.0 Ah	1565639	€ 500
<input type="checkbox"/> Batteria aggiuntiva 7.5 Ah	1566153	€ 700
<input type="checkbox"/> Borsa di trasporto per batteria	1566168	€ 52
<input type="checkbox"/> Kit fissaggio rigido batteria su crociera	1566164	€ 170
<input type="checkbox"/> Kit fissaggio rigido batteria su asse	1566163	€ 140

Accessori ruote posteriori

<input type="checkbox"/> Copriraggi Alber coppia per ruota da 22"	1566201	€ 238
<input type="checkbox"/> Copriraggi trasparente coppia ruota da 22"	1566203	€ 238
<input type="checkbox"/> Copriraggi Alber coppia per ruota da 24"	1566200	€ 238
<input type="checkbox"/> Copriraggi trasparente coppia ruota da 24"	1566202	€ 238

Estensione/facilitazione tetra per bloccaggio motori

<input type="checkbox"/> Montato su ambo le ruote	1566178	€ 189
---	---------	-------

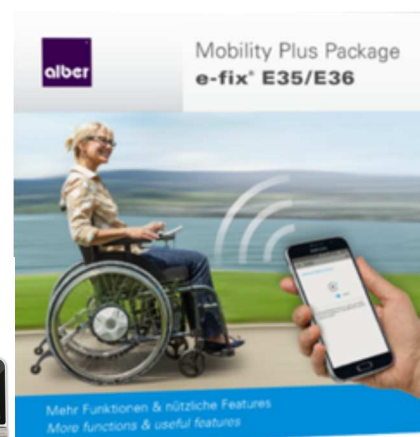

Attenzione: in alcuni casi si potrebbero presentare delle incompatibilità nel montaggio del sistema efix alla carrozzina. Qualora fossero necessari interventi o modifiche speciali vi comunicheremo tempestivamente in fase di preventivo l'eventuale importo aggiuntivo per questa **Costruzione Speciale**

Non esitate a contattarci per ulteriori informazioni

data ____/____/____

Firma del cliente

